

LEZO HERRI ESKOLA

GUÍA DE CURSO  
2024-25

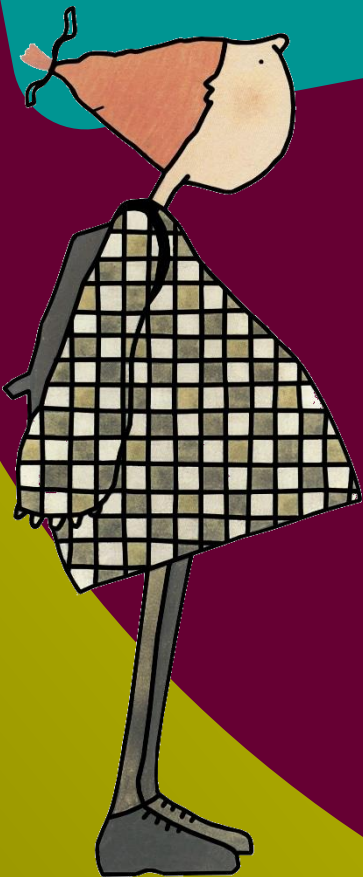

# ÍNDICE

Prólogo	3
Contactos de la escuela	4
Comunicación entre la familia y la escuela	4
Calendario escolar	5
Profesorado	6
Tutor@s	7
Horarios de entrada y salida	8
Proyectos de la escuela	9
Actividades para fomentar el euskara	9
Normas de funcionamiento	10
Servicios	12
Comedor	12
Transporte	14
Haur txokoa	14
Cuota de material	15
Deporte escolar	16

# PRÓLOGO

Estimadas familias,

En primer lugar, a través de esta guía queremos dar un cordial saludo a las personas que formamos parte de Lezo Herri Eskola.

En esta guía queremos ampliar la información que os será de utilidad a lo largo del curso.

La función fundamental de la escuela pública Lezo Herri Eskola es dar una educación euskaldun, integral, constructiva, crítica y aconfesional.

Lezo Herri Eskola:

- Transmite valores de convivencia.
- Teniendo en cuenta la diversidad, ofrece las mismas oportunidades para tod@s.
- Además de garantizar los objetivos básicos, desarrolla las competencias de cada alumn@.
- Se esfuerza por estimular la curiosidad infantil.
- Fomenta la cultura vasca y el uso del euskera.
- Trabaja en conjunto con toda la comunidad escolar a través de una comunicación adecuada.
- Prepara a l@s alumn@s para una adecuada integración social para que puedan ser parte activa del pueblo y del mundo.
- Favorece las bases de una educación sana.

## CONTACTOS DE LA ESCUELA

Teléfono: 943 514804

Horario de secretaría:

Mañanas de 9:00 a 13:30. (los viernes hasta las 12:30)  
Tardes de 15:00 a 16:30.

Correos electrónicos:

Secretaría: [info@lezoherrieskola.eus](mailto:info@lezoherrieskola.eus)

Asociación de madres y padres: [hezikuntza@gmail.com](mailto:hezikuntza@gmail.com)

Deporte escolar: [eskolakirola@lezo.net](mailto:eskolakirola@lezo.net), Unai 688772057

Resto de mensajes a través de Inika (tutor@s y comedor)

## COMUNICACIÓN FAMILIA-ESCUELA

La comunicación entre la familia y la escuela se realiza a través de la aplicación Inika. Para acceder a Inika tenéis dos vías: se puede acceder desde la página web de la escuela o desde la aplicación móvil.

Por favor, guardad la contraseña correctamente.

Utilizad la aplicación para poneros en contacto con l@s profesor@s. Tened en cuenta que el profesorado está con el alumnad@ en todo momento, por lo que podéis tener dificultades para comunicaros por teléfono.

# CALENDARIO ESCOLAR 2023/24

## EGUTEGIA 2024-25

### IRAILA

					1
2	3	4	5	6	7
8	9	10	11	12	13
14	15	16	17	18	19
20	21	22	23	24	25
26	27	28	29	30	

### URRIA

	1	2	3	4	5	6
7	8	9	10	11	12	13
14	15	16	17	18	19	20
21	22	23	24	25	26	27
28	29	30	31			

### AZAROA

				1	2	3
4	5	6	7	8	9	10
11	12	13	14	15	16	17
18	19	20	21	22	23	24
25	26	27	28	29	30	

### ABENDUA

					1
2	3	4	5	6	7
8	9	10	11	12	13
14	15	16	17	18	19
20	21	22	23	24	25
26	27	28	29	30	31

### URTARRILA

		1	2	3	4	5
6	7	8	9	10	11	12
13	14	15	16	17	18	19
20	21	22	23	24	25	26
27	28	29	30	31		

### OTSAILA

					1	2
3	4	5	6	7	8	9
10	11	12	13	14	15	16
17	18	19	20	21	22	23
24	25	26	27	28		

### MARTXOA

					1	2
3	4	5	6	7	8	9
10	11	12	13	14	15	16
17	18	19	20	21	22	23
24	25	26	27	28	29	30
31						

### APIRILA

					1	2
3	4	5	6	7	8	9
10	11	12	13	14	15	16
17	18	19	20	21	22	23
24	25	26	27	28	29	30
31						

### MAIATZA

			1	2	3	4
5	6	7	8	9	10	11
12	13	14	15	16	17	18
19	20	21	22	23	24	25
26	27	28	29	30	31	

### EKAINA

						1
2	3	4	5	6	7	8
9	10	11	12	13	14	15
16	17	18	19	20	21	22
23	24	25	26	27	28	29
30						

# PROFESORADO

## EQUIPO DIRECTIVO

DIRECTORA	Olatz Aldabe
JEFA DE ESTUDIOS	Zuhatz Agirre
SECRETARIO	Iñaki Hernandez
COMEDOR	Itziar Monsalvo

## EQUIPO DE APOYO

CONSULTORA	Ana Dasilva
AULA ORTZADAR	María García
PT	Maidier Irigoien, Oihane Burguete, Ane Antoranz
ALE	
APOYO	Ainara Narciso, Idurre Urbistondo, Nagore Lizarralde.

## ESPECIALISTAS

MUSICA	Ane Goikoetxea
INGLES	Aitor Urbietta, Igone Otegi, Itziar Alkain
EDUCACIÓN FÍSICA	Ugutx Karrera, Josu Alecha

# TUTOR@S

## INFANTIL

	A	B	C
HH2	Idoia Fraile	Josebe Solana	(apoyo) Ainhoa Lujambio
HH3	Itziar Bengoetxea	Kris Lozano	
HH4	Kamele Landa	Idurre Betelu	
HH5	Idurre Mitxelena	Kristina Gago	

## PRIMARIA

	A	B	C
LH1	Itziar Calderero	Naiara Alvarez	Izaro Asteasuinzarra
LH2	Asun Alonso	Rafa Herrero	
LH3	Itzalai Alberdi	Malen Bellido	
LH4	Nerea Azurmendi	Itziar Etxarte	
LH5	Jaione Mendia	Ainara Blazquez	
LH6	Agurtzane Arrambide	Eider Aldabe	
ORTZADAR	María García		

# HORARIOS DE ENTRADA Y SALIDA

## JORNADA CONTÍNUA

	ENTRADA	SALIDA	SALIDA COMEDOR
HH2	09:10/09:50	12:20	14:00 y 15:00
HH3	09:00	12:30	14:00 y 15:00
HH4-5	09:00	13:00	15:00
LH	09:00	13:00	15:00

## JORNADA PARTIDA

	ENTRADA MAÑANAS	SALIDA MAÑANAS	ENTRADA TARDES	SALIDA TARDES
HH2	09:10/09:50	12:20	15:00	16:20
HH3	09:00	12:30	15:00	16:25
HH4-5	09:00	12:30	15:00	16:30
LH	09:00	12:30	15:00	16:30



## PROYECTOS ESCOLARES

- Continuamos con el proyecto **IK/KI** (aprende a cooperar, aprende cooperando), fomentando el trabajo en equipo.
- Dentro del proyecto **50/50** trataremos de ahorrar energía en la escuela en colaboración con el ayuntamiento.
- **RADIO:** Los jueves se realizará un programa de radio en directo en la escuela. Posteriormente, estará disponible en la página web.

[www.lezoherrieskola.eus](http://www.lezoherrieskola.eus)

- **BERTSOLARITZA:** L@s alumn@s de 4º y 5º de Primaria tendrán una sesión quincenal de bertsolaritza con Ander Lizarralde.
- **HIPI:** Programa de refuerzo lingüístico para alumn@s recién llegad@s del extranjero y otras comunidades.

## ACTIVIDADES PARA INCENTIVAR EL EUSKARA

- **EUSKARA TALAIA:** Durante el curso organizamos numerosas actividades para fomentar el uso del euskara tanto en horario escolar como en el ámbito familiar.
- **RADIO:** Trabajamos el idioma oral y la escucha activa.
- **TEATRO:** El alumnado de 3º y 6º de Primaria toma parte en el taller de teatro, para después actuar ante l@s demás alumn@s de la escuela.
- **BERTSOLARITZA:** El alumnado de 4º y 5º de Primaria participa en el proyecto “Ni ere bertsolari”. Para final del curso preparan una actuación.

# NORMAS DE FUNCIONAMIENTO

## Cambios de direcciones, números de teléfono y/o cuentas corrientes

Si hubiera cambios, escribir a [info@lezoherrieskola.eus](mailto:info@lezoherrieskola.eus), [idazkaritza@lezoherrieskola.eus](mailto:idazkaritza@lezoherrieskola.eus) o llamar al 943514804. La actualización de los datos es necesaria para el buen funcionamiento.

## Coches

Os pedimos a las familias que tengáis que venir en coche a traer o llevar al niñ@:

- Que cumpláis las normas de tráfico. Si no lo hacemos, ponemos en peligro a l@s niñ@s.
- Que estacionéis en los lugares adecuados, nunca en los aparcamientos para minusválidos o en las aceras.

## Enfermedades

Si el niñ@ está enferm@, tiene que quedarse en casa hasta que se recupere bien. En caso de enfermedad larga o contagiosa, avisad al tutor@. En caso de que el alumn@ tenga que tomar medicamentos, es imprescindible traer el certificado médico, el personal de la escuela no puede dar ningún medicamento sin este certificado. De todos modos, el profesorado no está obligado a administrar el medicamento.

Alergias: si se producen cambios, es decir, superación de la alergia, aparición de una nueva intolerancia o de una nueva alergia, etc, comunicarlo en el centro.

## Piojos

Como los piojos son muy contagiosos, pedimos que se mire con frecuencia la cabeza de l@s niñ@s y que si el alumn@ tuviera piojos, se lave la cabeza correctamente. Para acabar con los piojos vuestra colaboración es imprescindible.

## Permisos para salir del centro

Si el alumn@ tuviera que salir del centro (asistencia médica, documentación oficial...) las familias se lo comunicarán al tutor@.

Cuando la salida sea en horario lectivo, un adulto responsable tendrá que venir a buscarl@.

## Separaciones y divorcios

Si hay algún cambio en la familia, os pedimos que acudáis a secretaría para que el centro esté informado. Les informaremos del protocolo que se sigue en estos casos.

## Teléfonos móviles

Aconsejamos NO traer el móvil a la escuela. En caso de que algún alumn@ tuviera que traerlo, hablad previamente con el tutor@. El móvil quedará a cargo del niñ@.

## Ropa perdida

Os pedimos que marquéis las prendas con el nombre del alumn@ para que no se pierdan. En cualquier caso, iremos recogiendo lo que se pierde y lo guardaremos hasta finales del trimestre. Si finalizado ese plazo no aparece el propietario, entregaremos estas prendas a una ONG.

## Almuerzo

Está terminantemente prohibido traer chucherías a la escuela. La escuela promueve la comida saludable y pedimos a l@s alum@s que traigan fruta, cereales... Asimismo, para reducir los residuos, pedimos que utilicéis embalajes reutilizables para traer el almuerzo.

## Cumpleaños

Ante la prohibición de traer chucherías a la escuela, para celebrar los cumpleaños, se recomienda traer la comida más sana posible. Puede haber alumn@s con intolerancia o alergias a ciertos alimentos. El tutor@ os indicará cómo actuar en estos casos.

Como no tod@s l@s niñ@s suelen estar invitad@s a las celebraciones, para que algun@s no se sientan excluidos, está totalmente prohibido repartirlas en la escuela.

## SERVICIOS: COMEDOR

La escuela dispone de cocina y es allí donde se prepara la comida. La empresa AUSOLAN, designada por el Departamento de Educación, diseña los menús y gestiona los alimentos.

Se ofrecen diferentes tipos de menús:

1. Menú básico
2. Menú sin cerdo
3. Menú de hortalizas lácteas de huevo
4. Menú de hortalizas y pescados lácteos de huevo
5. Dietas para necesidades nutricionales especiales: dietas para patologías con **intolerancia, alergia** o tratamiento específico con dieta. En estos casos se deberá presentar la siguiente documentación:

- Informe médico oficial especialista. (Médico colegiado)
- Protocolo de actuación ante la ingesta de alimentos.
- Ficha del comensal (rellenar en la escuela)

Los menús están disponibles en la página web de la escuela [www.lezoherieskola.eus](http://www.lezoherieskola.eus). Se renuevan mensualmente.

Cuotas:

Las **cuotas** para el curso 2024/2025 son las establecidas por el Departamento de Educación:

- 4,60 euros **al día** para l@s comensales habituales (comensales que se comprometan a todo el curso y queden al menos tres (3) veces por semana)
- 5,20 euros **al día** para l@s que se quedan esporádicamente.
- 4,60 euros **al día**, para l@s comensales habitual discontinuo asistencia regular durante todo el curso escolar, alternando semanas o meses.

El servicio es de 10 meses, de septiembre a junio. Tod@s l@s usuari@s deberán pagar ocho cuotas, la primera en octubre y la última en mayo. El cobro de las cuotas se realizará en los primeros días de cada mes mediante domiciliación bancaria.

A l@s becari@s del curso anterior no se les pasará la cuota, salvo que las familias indiquen lo contrario. Si se les denegara la beca, tendrían que pagar las cuotas atrasadas.

El impago de dos cuotas supone la exclusión del servicio del comedor. Ante cualquier dificultad en el pago, conviene ponerse en contacto con la **responsable de comedor** lo antes posible.

L@s comensales tendrán derecho a la devolución del dinero cuando no hayan acudido a la escuela al

menos una semana consecutiva y siempre que lo hayan comunicado a la encargada de comedor. El aviso a través de INIKA o por teléfono, indicando el nombre, apellidos y curso del niñ@. Es conveniente avisar también a la tutora o tutor. En estos casos la liquidación será del 50% de la cuota, es decir, lo que corresponde a la comida. A l@s alumn@s que reciban subvención para comedor no se les devolverá dinero.

Si a lo largo del curso alguien decide darse de baja, se le hará una liquidación de cuotas.

En el caso de que algún alumn@ no inscrito tenga que utilizar ocasionalmente el servicio de comedor, la familia deberá ponerse en contacto con la responsable del comedor. En este caso se podrá dar el servicio hasta que se cumpla **la ratio de cuidadores** dotado por la administración.

Los comensales habituales también podrán modificar sus días de reserva hasta completar la **ratio de cuidadores**.

L@s niñ@s comerán en dos turnos, la distribución de los comensales dependerá del número:

- 1ª turno: 12:30
- 2º turno: 13:45

L@s usuari@s del comedor deberán respetar su horario de 12:30-15:00. Si por algún motivo **un usuari@** tuviera que salir en ese lapso de tiempo, ese día no podrá usar el servicio de comedor.

Si ha salido de la escuela durante la mañana, debe entrar antes de las 12:30 horas para poder hacer uso del servicio.

En todo caso, para poder asistir a actividades complementarias (música, deporte escolar) que se realicen fuera de la escuela, deberán presentar la autorización escrita de la madre, padre o tutor/a a la responsable del comedor. Asimismo, no se admitirán cambios en los turnos de comedor para participar en estas actividades.

## EDUCACIÓN INFANTIL

L@s niñ@s de Educación Infantil deben traer una bata (mantala) con nombre y cinta para poder colgarla. Todos los viernes, la llevarán a casa para limpiarla y la traerán de nuevo todos los lunes.

L@s niñ@s de HH2 y HH3 tendrán la posibilidad de salir, después de comer a las 13:45, **si está previamente consensuado** con la familia.

HH2

- Se apuntarán en septiembre.
- Comenzarán en octubre tras finalizar el periodo de adaptación.
- En el primer trimestre hay posibilidad de ofrecer legumbres y verduras en puré. A partir de enero se les ofrecerá la comida en entero.
- Horarios de salida:

13:45 sin siesta.

15:00 Siesta pequeña o sin ella.

16:20 horas

- Siesta: Pueden traer un objeto de apego y chupete. La escuela facilitará la sábana y manta. Llevarán la sábana todos los viernes junto con la bata (mantala) a casa para traerla el lunes una vez lavada.

Para comunicarse con la responsable del comedor:

Horario de reunión presencial: 09:15-12:00, en la oficina.

A través de INIKA.

## SERVICIOS: TRANSPORTE

Únicamente las familias que viven a más de 2 km. de la escuela podrán disfrutar del servicio de transporte escolar. El servicio se presta de forma gratuita. Cada autobús, además de chófer, tiene un encargad@. Si l@s alumn@s llegan a clase antes de la hora de entrada, están con el/la encargada.

Altamira al estar a menos de 2 km de la escuela, el Ayuntamiento de Lezo contrata el servicio de autobús. También es gratuito para l@s usuari@s.

## SERVICIOS: GOIZ ETA ARRATSALDE TXOKOA

Este servicio se organiza con el objetivo de dar una solución a las familias cuando los horarios de trabajo no coinciden con las horas de entrada y salida de la escuela.

**Responsable:** Nerea 685779368

- El precio del servicio dependerá del número de niñ@s.

- Si hay actitudes inadecuadas o no se paga el servicio durante 2 meses, no se podrá continuar asistiendo a Goiz Txoko. Es necesario tener abonadas las cuotas del año anterior para iniciar el servicio de este año.

#### GOIZ TXOKOA:

- Horario: de 7:30 a 9:00
- L@s niñ@s podrán utilizar el servicio desde el comienzo de curso. Debido a la adaptación, l@s niñ@s de 2 años empezarán en octubre.
- L@s niñ@s deben acudir desayunad@s al servicio, porque allí no se les dará el desayuno.
- Se puede utilizar el servicio en días sueltos, tras haberlo acordado con la responsable.

#### ARRATSALDE TXOKOA:

- Los días de jornada intensiva de septiembre y junio.
- Horario: 15:00-16:30 (el horario no es flexible, tod@s l@s niñ@s saldrán a las 16:30)

## CUOTA DE MATERIAL

El cobro del material didáctico (libros de texto, licencias de aplicaciones...) se realizará en el 1er trimestre:

1. ciclo	27 €
2. ciclo	30 €
3. ciclo	31 €

En el 2º trimestre se os cobrará la cuota de material:

General	75 €
Familia numerosa	50 €

Si hubiera algún cambio, os lo indicaremos a través de un mensaje. Las acciones complementarias (salidas etc) se abonarán fuera de la cuota. A cada recibo devuelto se le sumará la comisión establecida por la entidad bancaria (0.91€)

## HEZIKUNTZA AMPA

La asociación Hezikuntza es el órgano que representa a las familias de la escuela, el cual posibilita

la participación en los órganos de gestión y en las decisiones escolares.

¿Qué hace la AMPA?

Organiza y gestiona las siguientes acciones:

- Participa en diferentes eventos de la escuela, unas veces organizando, otras colaborando (Navidad, Carnavales, Fiesta de la Escuela, Festival de fin de curso...)
- Cobra una cuota de 20 € por niñ@. Todos formamos parte de la asociación de madres y padres.
- La AMPA, a través de la escuela, envía notas por medio de Inika. Tener Inika al día es imprescindible.

Si tenéis alguna duda, podéis escribir al correo [hezikuntza@lezoherrieskola.eus](mailto:hezikuntza@lezoherrieskola.eus)

¡ANÍMATE Y PARTICIPA!  
¡ENTRE TOD@S HAREMOS UNA ESCUELA MEJOR!

## DEPORTE ESCOLAR

**Responsable:** Nora 688772057

El Deporte Escolar está regulado por la Diputación Foral y organizado por el Ayuntamiento de Lezo, la Comisión de Deporte, y la escuela. A pesar de que la inscripción es opcional, el centro entiende que la práctica del deporte sirve para favorecer la educación general del niño y el desarrollo equilibrado de su personalidad y hábitos saludables para la vida, por eso anima a la participación.

La diversidad deportiva, el conocimiento de diferentes deportes, el fomento de su práctica de cara al futuro, la participación y el equilibrio entre competiciones son algunos de los objetivos del Deporte Escolar.

Prebenjamines (LH1 y LH2). El objetivo principal de estas actividades es desarrollar las capacidades motrices generales y la adquisición de valores educativos en estas edades iniciales. Se pretende lograr una mayor paridad entre chicos y chicas, tener experiencias en actividades de coordinación y ritmo y evitar el abandono del deporte en la adolescencia.

Dado que en la escuela se ofrecen juegos cooperativos y se comparten los objetivos que tiene la Diputación, esta será la acción que ofrecerá el Deporte Escolar de Lezo Herri Eskola para l@s prebenjamines.



Para participar en el mismo deberéis contestar al cuestionario enviado por Inika.

La cuota de deporte escolar es de 130 euros anuales. Se puede pagar en una sola cuota, que se pasará en noviembre por domiciliación, o en dos cuotas, la mitad en noviembre y la otra mitad en febrero. A las familias numerosas se les aplicará un descuento de 25%, y a los receptores de RGI de 75%.

En caso de actitudes negativas se podrá suspender el servicio. Para poder participar en el Deporte Escolar será necesario haber cumplido los pagos de años anteriores (escuela y AMPA).